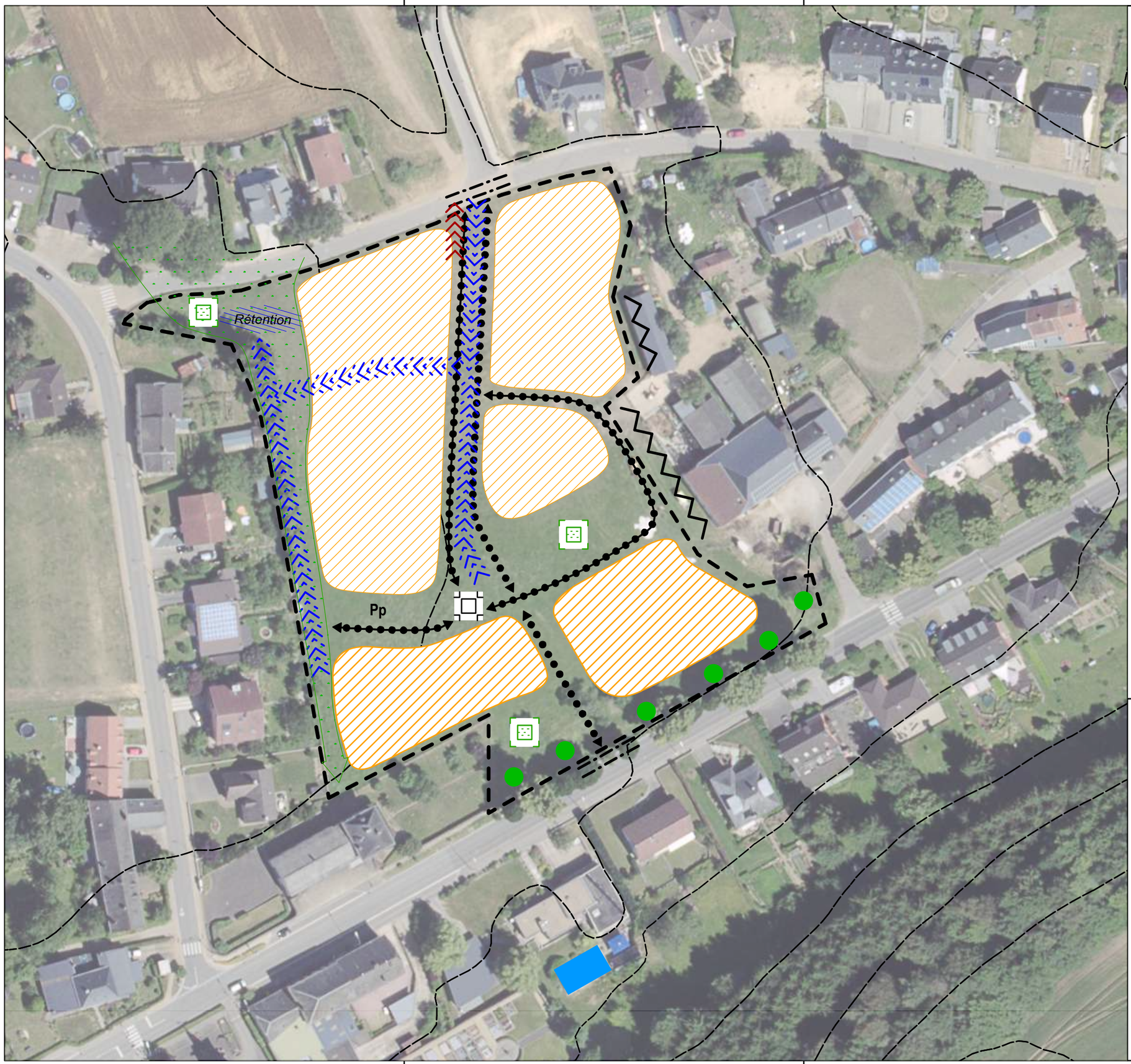

Légende du schéma directeur

- délimitation du schéma directeur
- courbes de niveaux du terrain existant (BD-L-TC 2008)
- cours d'eau (BD-L-TC 2008)

Concept de développement urbain

Programmation urbaine / Répartition somaire des densités

- logement
- commerce / services
- artisanat / industrie
- équipements publics / loisir / sport

faible *moyenne* *forte densité*

Espace public

- espace minéral cerné / ouvert
- espace vert cerné / ouvert

Centralité

Elément identitaire à préserver

Mesures d'intégration spécifiques

Séquences visuelles

- axe visuel
- seuil / entrée de quartier, de ville, de village

Concept de mobilité et concept d'infrastructures techniques

Connexions

- réseau routier (interquartier, intraquartier, de desserte locale)
- mobilité douce (interquartier, intraquartier)
- zone résidentielle / zone de rencontre
- chemin de fer

Aire de stationnement

- parking couvert / souterrain
- P Pp parking public / privé
- B G **Transport en commun** (arrêt d'autobus / gare et arrêt ferroviaire)

Infrastructures techniques

- axe principal pour l'écoulement et la rétention des eaux pluviales
- axe principal du canal pour eaux usées

Concept de mise en valeur des paysages et des espaces verts intra-urbains

- coulée verte
- biotopes à préserver

Supplémentaire

- Rétention — rétention
- arbre à préserver

MAITRE DE L'OUVRAGE

COMMUNE DE BOEVANGE/ATTERT

PROJET

PAG - Etude préparatoire

PLAN

Schéma directeur - Village-Est - Brouch - Schéma

BUREAU D'ÉTUDES

zilmplan s.à r.l.
Urbanisme & Aménagement du Territoire

5, Rue de Godbrange
L-6118 Junglinster
Tel: +352 26 25 95 15
Fax: +352 26 25 95 16
info@zilmplan.lu
www.zilmplan.lu

EXCEL CERTIFIED ISO 9001 : 2008

DESSINÉ PAR	BBF	FORMAT	A3 (420mm/297mm)
VÉRIFIÉ PAR	HNR	ÉCHELLE	1/1.000
DATE	04.04.2017		
FICHIER	Z:\Boevange sur Attert\PAG 2011\D_Plans\EP_partie graphique\PDF\SD		
PLAN N°	20160879-ZP_BOEV_PAG_EPD_Village-Est_02		

FOND DE PLAN © ORIGINE CADASTRE : DROITS RÉSERVÉS À L'ÉTAT DU GRAND DUCHÉ DE LUXEMBOURG - COPIE ET REPRODUCTION INTERDITES